

CAFÉ * DA MANHÃ *Esttaleiro*

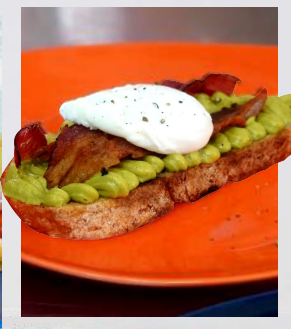

Você escolhe um dos nossos combos especiais, preparados pela cozinha, e aproveita também nossa mesa complementar à vontade, com frutas frescas, iogurtes, whey protein, bolos artesanais, waffles e outras opções do dia.

COMBOS

Esttaleiro



Pão Artesanal (2 fatias) Queijo Brie, geleia de amora, ovos mexidos.

Vegano



Toast no pão de fermentação natural, ricota de castanha, cogumelos Portobello.

Ponta da Praia



Misto quente na focaccia (presunto e queijo).

Regional



Cuscuz nordestino, carne do sol, queijo coalho grelhado, ovos mexidos.

COMBOS

Fit



Avocado toast (pão de fermentação natural, mousse de avocado, ovos pochê, bacon).

Nordestino



Tapioca a sua escolha (frango com ervas e cream cheese ou carne de sol com requeijão), ovos mexidos.

Riviera



Croissant com presunto parma, queijo brie, rúcula silvestre, tomate sweet.

Cumbuco



Açaí servido na tigela com banana, morango, chia, coco, granola e mel.

SMOOTHIES E SHAKES

R\$ 18,00

Smoothie Tropical:

Maracujá, Manga, Banana, Coco e Água de coco.

Smoothie Frutas Vermelhas:

Morango, Blueberry, Amora, Banana e Água de Coco.

Shake Proteico:

Cacau, Whey Protein, Banana, leite vegetal de castanha.

Para complementar sua experiência com adicionais, basta chamar o garçom. Ele apresentará a comanda com as opções disponíveis.

TABELA DE ALERGÊNICOS



CORANTES



LACTOSE



CRUSTÁCEOS



GLUTÊN



SEM GLUTÊN



PEIXE



OVO



LEITE



SOJA



AMENDOIM



AMENDOAS

